SITUACE DIO - ETAPA 4

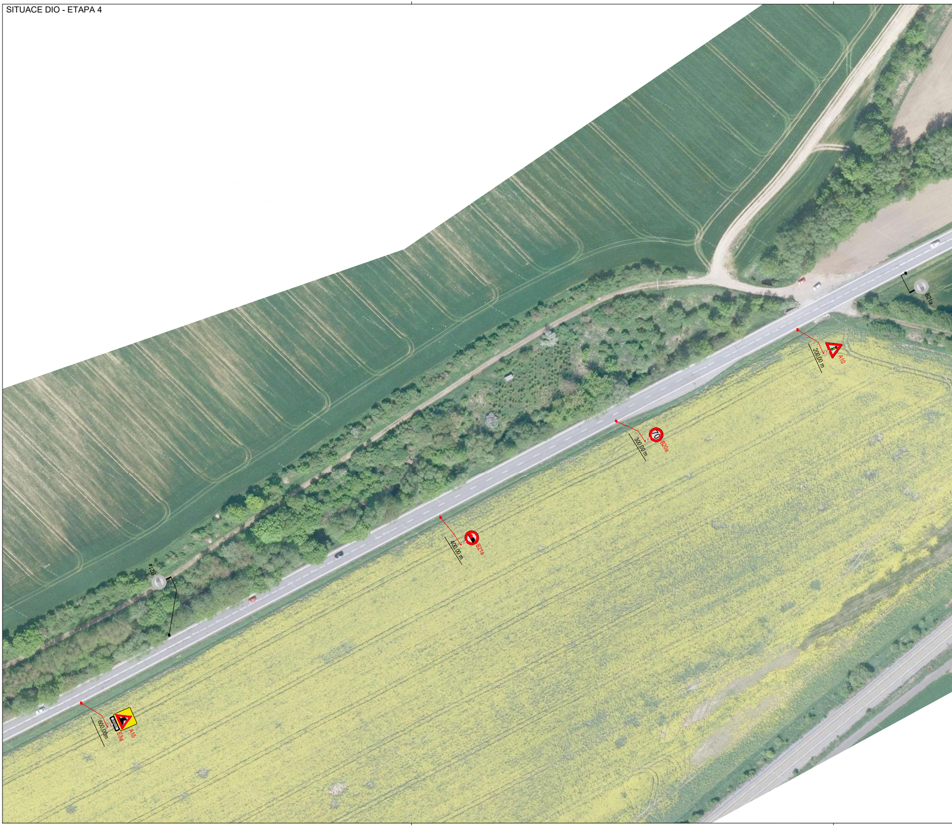
B21a
B21a
200,00 m
A10
70
300,00 m
B20a
400,00 m
B21a
600,00m
E3a
A15

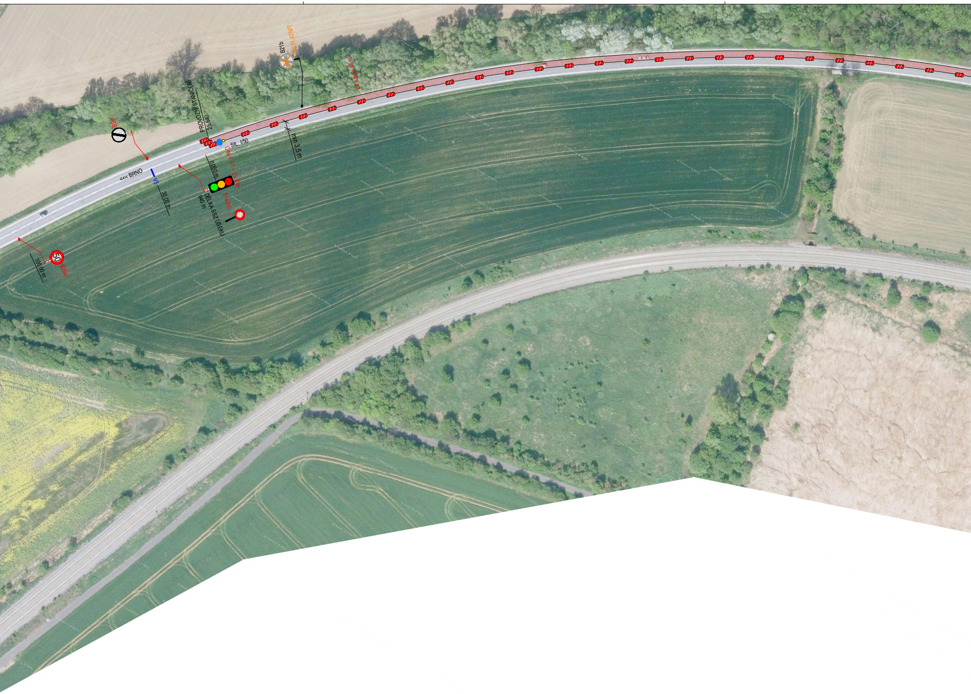
B21b
ZNEPLATNIT
Z4 a,b po 15 m
PROVOZNÍ STANIČENÍ
25,640
B26
SIL. I/50
min 3,5 m
<<< BRNO
V5
30,00 m
0,000 m
C4a + S7 + 3 x Z4b
940 m
DÉLKA SSZ ÚSEKU
S1a,b,c
50
B20a
100,00 m

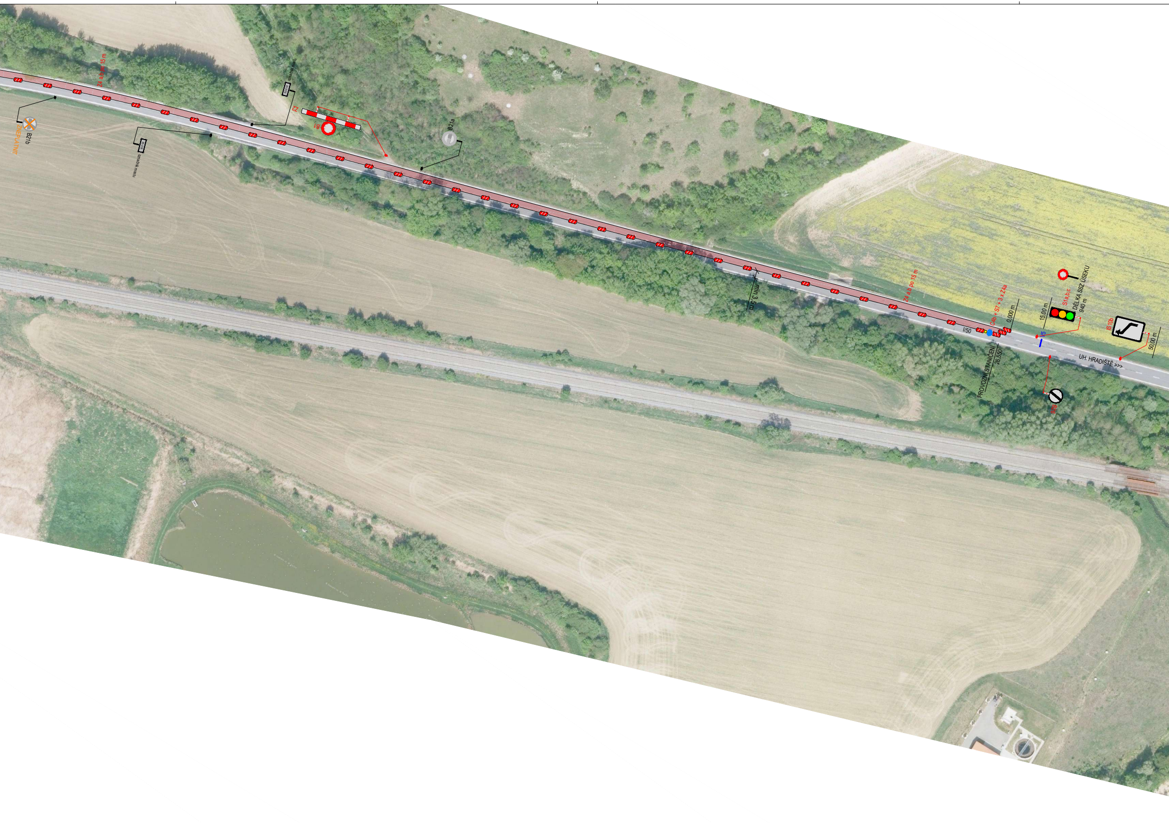
Z4 a,b po 15 m
značník mostu
Z2
B1
B21a
B21b
ZNEPLATNIT
značník mostu
min 3,5 m
Z4 a,b po 15 m
C4b + S7 + 3 x Z4a
0,000 m
I/50
PROVOZNÍ STANIČENÍ
26,550
15,00 m
S1a,b,c
DÉLKA SSZ ÚSEKU
940 m
V5
IS 10b
50,00 m
UH. HRADIŠTĚ >>>
B26

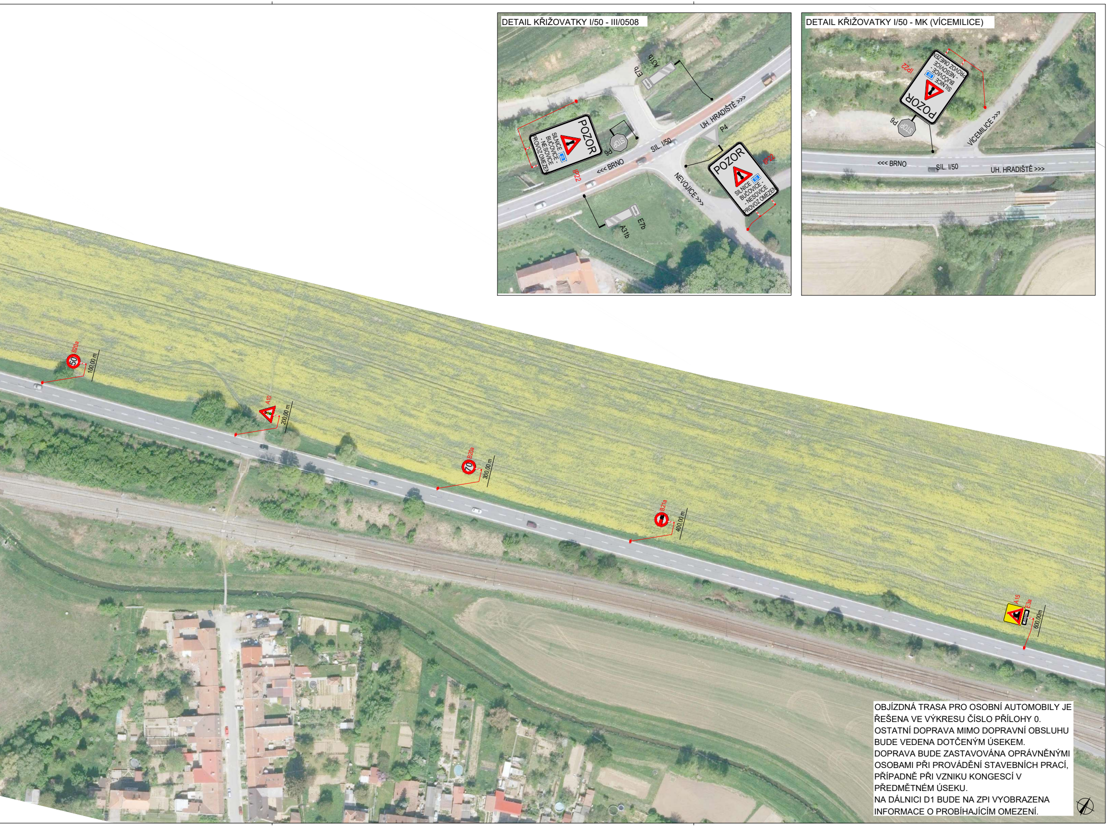

DETAIL KŘIŽOVATKY I/50 - III/0508

DETAIL KŘIŽOVATKY I/50 - MK (VÍCEMILICE)

A31b
E7b
POZOR
SILNICE
BUČOVICE - NESOVICE
PROVOZ OMEZEN
IP22
P6
STOP
SIL. I/50
UH. HRADIŠTĚ >>>
<<< BRNO
P4
NEVOJICE >>>
POZOR
SILNICE
BUČOVICE - NESOVICE
PROVOZ OMEZEN
IP22
A31b
E7b
POZOR
SILNICE
BUČOVICE - NESOVICE
PROVOZ OMEZEN
IP22
P6
STOP
VÍCEMILICE >>>
<<< BRNO
SIL. I/50
UH. HRADIŠTĚ >>>
B20a
50
100,00 m
A10
200,00 m
B20a
70
300,00 m
B21a
400,00 m
A15
E3a
600,00m

OBJÍZDNÁ TRASA PRO OSOBNÍ AUTOMOBILY JE ŘEŠENA VE VÝKRESU ČÍSLO PŘÍLOHY 0.
OSTATNÍ DOPRAVA MIMO DOPRAVNÍ OBSLUHU BUDE VEDENA DOTČENÝM ÚSEKEM.
DOPRAVA BUDE ZASTAVOVÁNA OPRÁVNĚNÝMI OSOBAMI PŘI PROVÁDĚNÍ STAVEBNÍCH PRACÍ, PŘÍPADNĚ PŘI VZNIKU KONGESCÍ V PŘEDMĚTNÉM ÚSEKU.
NA DÁLNICI D1 BUDE NA ZPI VYOBRAZENA INFORMACE O PROBÍHAJÍCÍM OMEZENÍ.

PLATNOST DOKUMENTACE

SITUACE ŠIRŠÍCH VZTAHŮ

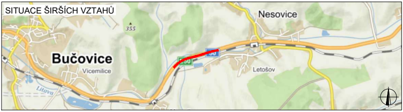

Nesovice
355
Bučovice
Vicemilice
Litava
50
Letošov

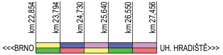

km 22,854
km 23,794
km 24,730
km 25,640
km 26,550
km 27,456
<<<BRNO
UH. HRADIŠTĚ>>>

🟩	ETAPA 1
🟥	ETAPA 2
🟨	ETAPA 3
🟦	ETAPA 4
🟪	ETAPA 5

LEGENDA

STOP P6	TRVALÉ SVISLÉ DOPRAVNÍ ZNAČENÍ
STOP P6	DOČASNĚ ZNEPLATNĚNÉ TRVALÉ DOPRAVNÍ ZNAČENÍ
STOP P6	NAVRŽENÉ PŘECHODNÉ DOPRAVNÍ ZNAČENÍ
▨	PRACOVNÍ MÍSTO
━	NAVRŽENÉ VDZ

Použité dopravní značení bude v základní velikosti a v reflexním provedení tř.1
K návrhu dopravního značení bylo využito: TP 65 Zásady pro dopravní značení na pozemních komunikacích,TP 66 Zásady pro označování pracovních míst na pozemních komunikacích

VYPRACOVAL:	Roman Stehlík		
KONTROLOVAL:	Bc. Lukáš Vonderka, MBA		
NÁZEV STAVBY: I/50 BUČOVICE - NESOVICE		ČÍSLO ZAKÁZKY:	100/2022
		FORMÁT:	11 x A4
		ÚČEL:	RDS
OBSAH: DOPRAVNĚ - INŽENÝRSKÁ OPATŘENÍ ETAPA 4		ČÍSLO PŘÍLOHY:	4.2
		DATUM:	04/2022

ZLIN MARK
DOPRAVNÍ ZNAČENÍ
ZLINMARK DZ s.r.o.
Hviezdoslavova 1191/55a
627 00 Brno
Mob.: +420725994691
Mail.: zlinmark@zlinmark.cz
www.zlinmark.cz