SITUACE DIO - ETAPA 5

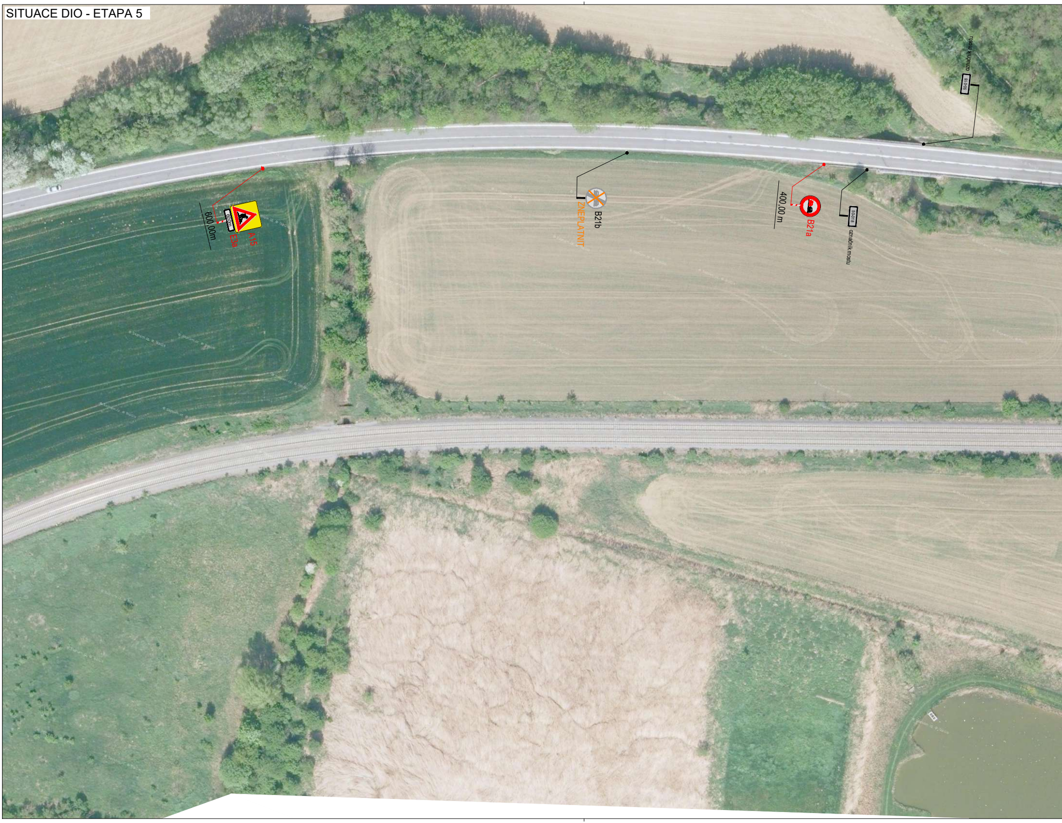
600,00m
600m
E3a
A15
B21b
ZNEPLATNIT
400,00 m
B21a
50-018
označník mostu
50-018
označník mostu

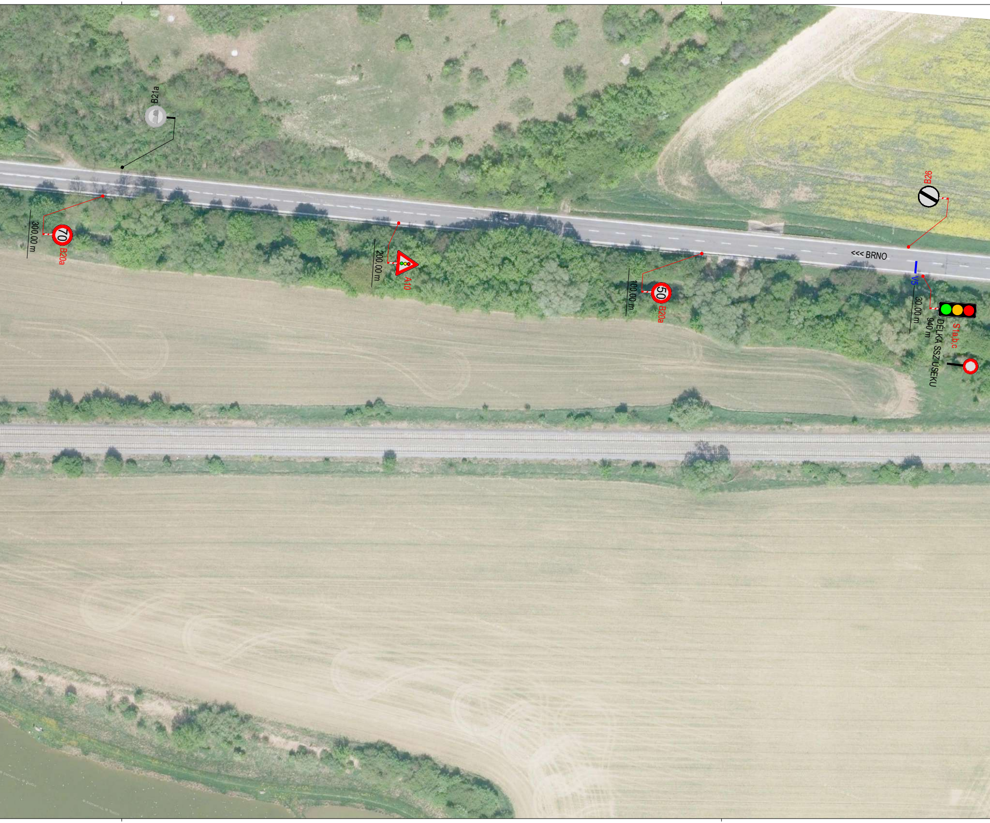
B21a
300,00 m
70
B20a
200,00 m
A10
100,00 m
50
B20a
B26
<<< BRNO
V5
30,00 m
S1a,b,c
DÉLKA SSZ ÚSEKU
940 m

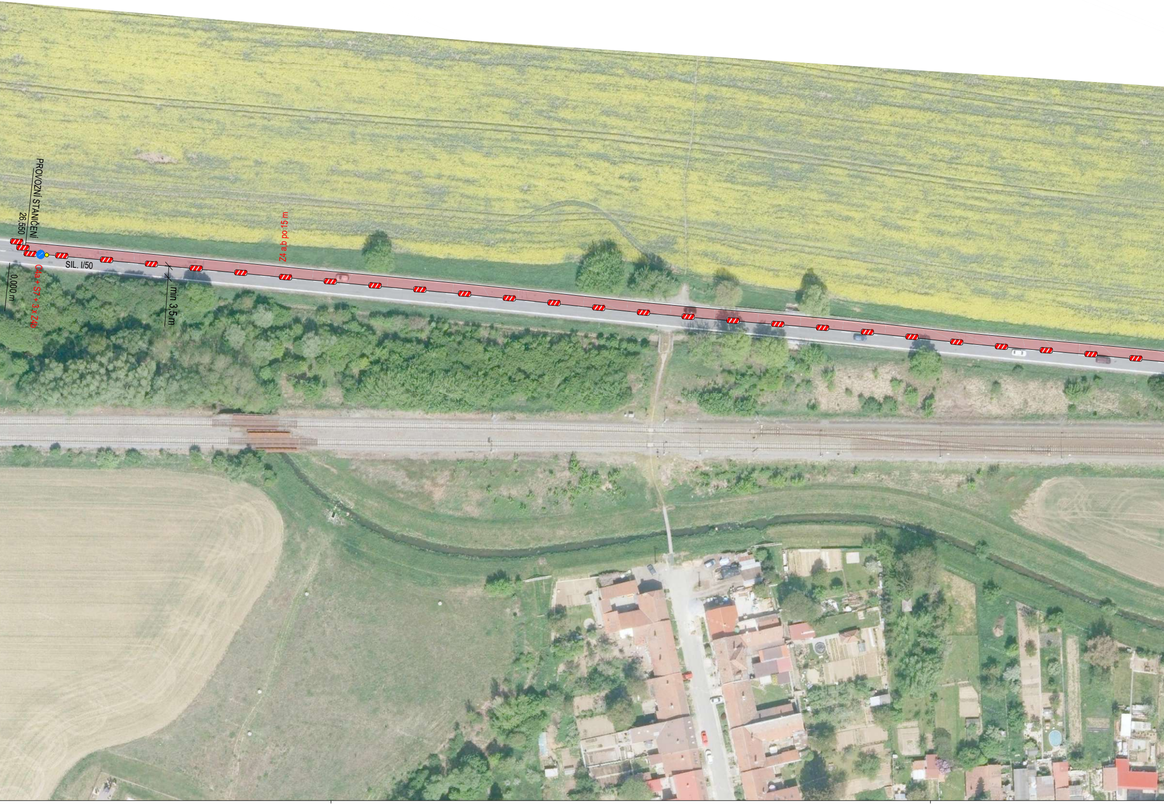
PROVOZNÍ STANIČENÍ
26,550
0,000 m
C4a + S7 + 3 x Z4b
SIL. I/50
min 3,5 m
Z4 a,b po 15 m

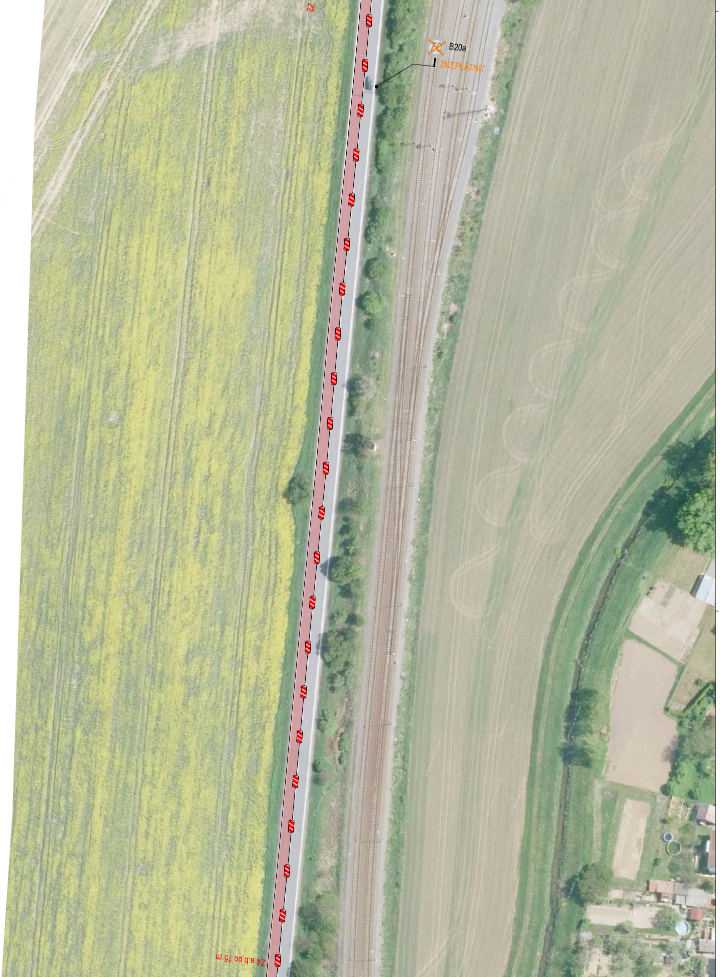
Z2
B20a
ZNEPLATNIT
Z4 a,b po 15 m

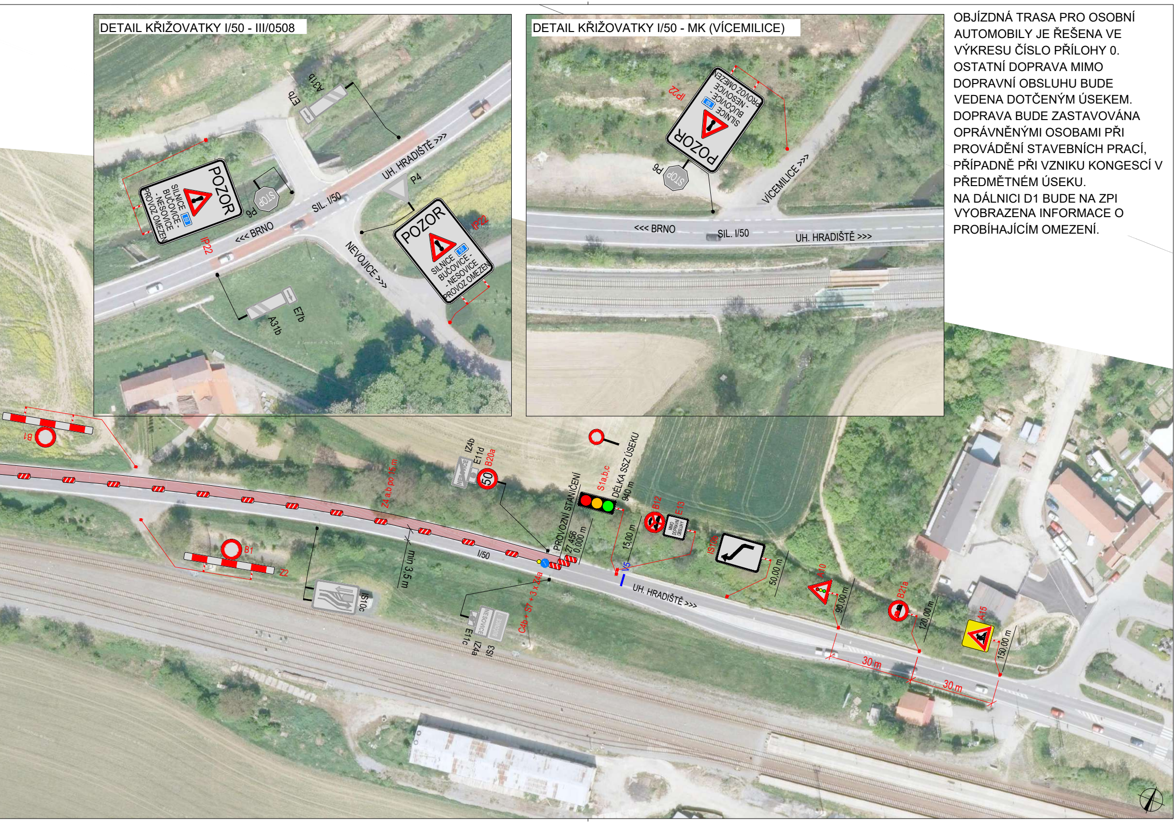
DETAIL KŘIŽOVATKY I/50 - III/0508
E7b
A31b
UH. HRADIŠTĚ >>>
P4
STOP
P6
POZOR
SILNICE BUČOVICE - NESOVICE
PROVOZ OMEZEN
IP22
SIL. I/50
<<< BRNO
NEVOJICE >>>
DETAIL KŘIŽOVATKY I/50 - MK (VÍCEMILICE)
VÍCEMILICE >>>
B1
Z2
Z4 a,b po 15 m
min 3,5 m
IS10c
I/50
IZ4b
E11d
B20a
50
PROVOZNÍ STANIČENÍ
27,456
0,000 m
S1a,b,c
DÉLKA SSZ ÚSEKU
940 m
C4b + S7 + 3 x Z4a
E11c
IZ4a
IS3
NESOVICE
BUČOVICE
15,00 m
V5
B12
E13
MIMO DOPRAVNÍ OBSLUHY
IS10b
50,00 m
UH. HRADIŠTĚ >>>
A10
90,00 m
B21a
120,00 m
A15
150,00 m
30 m
30 m

OBJÍZDNÁ TRASA PRO OSOBNÍ AUTOMOBILY JE ŘEŠENA VE VÝKRESU ČÍSLO PŘÍLOHY 0. OSTATNÍ DOPRAVA MIMO DOPRAVNÍ OBSLUHU BUDE VEDENA DOTČENÝM ÚSEKEM. DOPRAVA BUDE ZASTAVOVÁNA OPRÁVNĚNÝMI OSOBAMI PŘI PROVÁDĚNÍ STAVEBNÍCH PRACÍ, PŘÍPADNĚ PŘI VZNIKU KONGESCÍ V PŘEDMĚTNÉM ÚSEKU.

NA DÁLNICI D1 BUDE NA ZPI VYOBRAZENA INFORMACE O PROBÍHAJÍCÍM OMEZENÍ.

PLATNOST DOKUMENTACE

SITUACE ŠIRŠÍCH VZTAHŮ

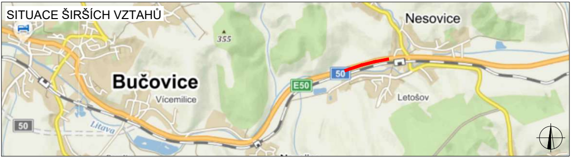
Nesovice
355
Bučovice
Vicemilice
50
E50
Letošov
50
Litava

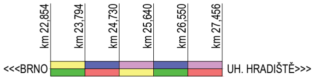
km 22,854
km 23,794
km 24,730
km 25,640
km 26,550
km 27,456
<<<BRNO
UH. HRADIŠTĚ>>>

- 🟩 ETAPA 1
- 🟥 ETAPA 2
- 🟨 ETAPA 3
- 🟦 ETAPA 4
- 🟪 ETAPA 5

LEGENDA

STOP P6	TRVALÉ SVISLÉ DOPRAVNÍ ZNAČENÍ
STOP P6	DOČASNĚ ZNEPLATNĚNÉ TRVALÉ DOPRAVNÍ ZNAČENÍ
STOP P6	NAVRŽENÉ PŘECHODNÉ DOPRAVNÍ ZNAČENÍ
▨	PRACOVNÍ MÍSTO
▬	NAVRŽENÉ VDZ

Použité dopravní značení bude v základní velikosti a v reflexním provedení tř.1
K návrhu dopravního značení bylo využito: TP 65 Zásady pro dopravní značení na pozemních komunikacích,TP 66 Zásady pro označování pracovních míst na pozemních komunikacích

VYPRACOVAL:	Roman Stehlík	
KONTROLOVAL:	Bc. Lukáš Vonderka, MBA	

NÁZEV STAVBY: I/50 BUČOVICE - NESOVICE	ČÍSLO ZAKÁZKY:	100/2022
	FORMÁT:	10 x A4
	ÚČEL:	RDS
OBSAH: DOPRAVNĚ - INŽENÝRSKÁ OPATŘENÍ ETAPA 5	ČÍSLO PŘÍLOHY:	5.2
	DATUM:	04/2022

ZLIN MARK
DOPRAVNÍ ZNAČENÍ
ZLINMARK DZ s.r.o.
Hviezdoslavova 1191/55a
627 00 Brno
Mob.: +420725994691
Mail.: zlinmark@zlinmark.cz
www.zlinmark.cz