MĚSTSKÝ ÚŘAD BUČOVICE
Odbor dopravy

Váš dopis zn:
Ze dne:
Číslo jednací: MUB/OD-53115/2023 lab
Spisová zn.: OD-17073/2023-lab
Počet listů/příloh: 6/2

mubuvp23v00hvu

Doporučeně/DS

dle rozdělovníku

Vyřizuje: Mgr. et Mgr. Jitka Lábrová
Telefon/mobil: 517 324 430
E-mail: labrova@bucovice.cz

Datum: 10.11.2023

VEŘEJNÁ VYHLÁŠKA

OPATŘENÍ OBECNÉ POVAHY

Stanovení přechodné úpravy provozu na pozemních komunikacích

Městský úřad Bučovice, odbor dopravy, úsek silniční dopravy, příslušný podle § 124 odst. 6 zákona č. 361/2000 Sb., o provozu na pozemních komunikacích a o změnách některých zákonů, ve znění pozdějších předpisů (dále jen "zákon o silničním provozu"), příslušný orgán státní správy ve věcech stanovení místní a přechodné úpravy provozu na pozemních komunikacích – na silnicích II. a III. třídy, na místních komunikacích (dále jen "MK") a veřejně přístupných účelových komunikacích (dále jen "VPÚK"), postupem v souladu s ustanovením § 171 a následující části šesté zákona č. 500/2004 Sb., správní řád, ve znění pozdějších předpisů (dále jen "správní řád"), na základě podnětu právnické osoby STRABAG a.s., Odštěpný závod Morava, Dopravní stavitelství Dir, TE, Oblast Východ, Provozní jednotka Vyškov, IČ: 60838744 se sídlem Kačírkova 982/4, Jinonice, 158 00 Praha 5, kterou na základě plné moci zastupuje právnická osoba DoZBos s.r.o., IČ: 29372381, se sídlem Otakara Kubína 7, 680 01 Boskovice, byl dne 08.11.2023 podán podnět ke stanovení přechodné úpravy provozu na pozemní komunikaci; po projednání s dotčeným orgánem dle ustanovení § 77 odst. 2 písm. b) a odst. 3 zákona o silničním provozu, kterým je Policie České republiky, Krajské ředitelství policie Jihomoravského kraje, IČ: 75151499, Územní odbor Vyškov, Dopravní inspektorát, Brněnská 7a, 682 01 Vyškov ze dne 06.11.2023 pod č. j. KRPB-106131-33/ČJ-2023-061206-MS, **z moci úřední, podle ustanovení § 77 odst. 1 písm. c) a § 77 odst. 5 a odst. 6 zákona o silničním provozu**

s t a n o v u j e p ř e c h o d n o u ú p r a v u p r o v o z u

na silnici II/429 v rámci úplné uzavírky silnice II/429 a související objížďky, objízdná trasa vedena na silnicích II/429, II/431, III/4292, III/43339, v obci Uhřice parc.č. KN 617 k.ú. Uhřice, v obci Milonice parc.č. 1078/1 k.ú. Milonice z důvodu zajištění bezpečnosti a plynulosti silničního provozu, v rámci stavby

„II/429 BOHDALICE - NESOVICE, 2, + 3. STAVBA (km 1,653 – 6,507)“ – 2 etapa.

Jedná se o prodloužení termínu realizace stanovené přechodné úpravy provozu na výše uvedených pozemních komunikacích od 01.12.2023 do 20.12.2023,

na základě předložené projektové dokumentace:
výkres „SITUACE DOPRAVNĚ-INŽENÝRSKÝCH OPATŘENÍ. ÚPLNÁ UZAVÍRKA_2. etapa, název akce „II/429 Bohdalice - Nesovice, 2, + 3. STAVBA (km 1,653 – 6,507)“, datum 08/2023, č. přílohy 1;
výkres „SITUACE DOPRAVNĚ-INŽENÝRSKÝCH OPATŘENÍ. OBJÍZDNÁ TRASA – 2.etapa, název akce „II/429 Bohdalice - Nesovice, 2, + 3. STAVBA (km 1,653 – 6,507)“, datum 08/2023, č. přílohy 2., kterou vypracoval projektant firmy DoZBos s.r.o., IČ: 29372381, se sídlem Otakara Kubína 7, 680 01 Boskovice, výkresy jsou přílohou a nedílnou součástí tohoto stanovení přechodné úpravy provozu.

Podmínky pro provedení přechodné úpravy provozu:

1. Právo zajistit či realizovat přechodnou úpravu provozu podle předložených grafických příloh se zakládá firmě DoZBos s.r.o, a to na základě vykonatelného rozhodnutí Městského úřadu Bučovice, odboru dopravy, ve věci povolení uzavírky silnice II. třídy, ev.č. II/429 a stanovení objízdné trasy.
2. Po celou dobu provádění prací při realizaci stavby bude osazeno přechodné dopravní značení dle předložené grafické přílohy výkres „SITUACE DOPRAVNĚ-INŽENÝRSKÝCH OPATŘENÍ. ÚPLNÁ UZAVÍRKA_2. etapa, název akce „II/429 Bohdalice - Nesovice, 2, + 3. STAVBA (km 1,653 – 6,507)“, datum 08/2023, č. přílohy 1; výkres „SITUACE DOPRAVNĚ-INŽENÝRSKÝCH OPATŘENÍ. OBJÍZDNÁ TRASA – 2.etapa, název akce „II/429 Bohdalice - Nesovice, 2, + 3. STAVBA (km 1,653 – 6,507)“, datum 08/2023, č. přílohy 2., vyhotoveno firmou DoZBos s.r.o., IČ: 29372381, Otakara Kubína 7, 680 01 Boskovice, kterou potvrdil a schválil příslušný orgán policie – Policie České republiky, Krajské ředitelství policie Jihomoravského kraje, Územní odbor Vyškov, Dopravní inspektorát, Brněnská 7a, 682 01 Vyškov ze dne 06.11.2023 pod č. j. KRPB-106131-33/ČJ-2023-061206-MS.
3. Provedení přechodné úpravy provozu musí být v souladu s vyhláškou č. 294/2015 Sb., kterou se provádějí pravidla provozu na pozemních komunikacích, v platném znění. Dopravní značky a zařízení musí být v souladu s ustanovením § 62 odst. 6 zákona o silničním provozu svými rozměry, barvami a technickými požadavky musí odpovídat zvláštním technickým předpisům, kterými jsou technické podmínky TP 65 “Zásady pro dopravní značení na pozemních komunikacích“ a dále technické podmínky TP 66 "Zásady pro označování pracovních míst na pozemních komunikacích“.
4. Veškeré svislé dopravní značky musí být provedeny jako retroreflexní základní velikosti. V souladu s ustanovením § 62 odst. 2 zákona o silničním provozu budou přenosné svislé dopravní značky umístěny na červenobíle pruhovaném sloupku (stojánku) nebo na vozidle.
5. Veškeré součásti týkající se dopravních značek (podkladní deska, sloupek, značka, uchycení atd.) musí být schváleného typu.
6. Veškeré stávající trvalé dopravní značení, které bude v rozporu s přechodným dopravním značením bude překryto a po ukončení akce uvedeno do původního stavu.
7. Odbor dopravy, úsek silniční dopravy MěÚ Bučovice může z důvodu zajištění bezpečnosti a plynulosti silničního provozu z vlastního podnětu nebo z podnětu příslušného orgánu Policie ČR stanovit další dopravní značky a zařízení, popř. změnit stanovené přechodné dopravní značení.
8. Při realizaci přechodné úpravy provozu nesmí dojít k poškození nebo znečištění dotčených pozemních komunikací.
9. Přechodná úprava provozu, podle tohoto stanovení musí být provedena jen po nezbytně nutnou dobu. Pokud pominou důvody pro umístění přechodného dopravního značení, musí být toto značení okamžitě odstraněno, součásti a příslušenství silnice uvedeny do původního stavu, o čemž je nutno neprodleně informovat Městský úřad Bučovice, odbor dopravy, úsek silniční správy
10. Omezení obecného užívání komunikace nesmí ohrozit bezpečnost silničního provozu.
11. Odpovědný subjekt za řádné provedení – osazení dopravně bezpečnostního opatření z důvodu realizace stavby „II/429 Bohdalice - Nesovice, 2, + 3. STAVBA (km 1,653 – 6,507)“ 2.etapa, je DoZBos s.r.o., IČ: 29372381, Otakara Kubína 7, 680 01 Boskovice, Kateřina Sofková, DiS., tel.: +420 606 021 624, e-mail: sofkova@dozbos.cz.
12. Odpovědná osoba žadatele za řádné provedení dopravně bezpečnostních opatření, jejich průběžné udržování v řádném a čitelném stavu, za úplnost přechodné úpravy provozu za včasné odstranění přechodného dopravního značení. Kontaktní osoba: stavbyvedoucí

Pavel Krkavec, tel.: +420 606 726 626, e-mail:pavel.krkavec@strabag.com

13. **Prodloužení termínu realizace stanovené přechodné úpravy provozu na výše uvedených pozemních komunikacích od 01.12.2023 do 20.12.2023.**

Odůvodnění:

Na základě podaného podnětu ze dne 08.11.2023 č.j. MUB/OD 52985/2023 od právnické osoby STRABAG a.s., Odštěpný závod Morava, Dopravní stavitelství Dir, TE, Oblast Východ, Provozní jednotka Vyškov, IČ: 60838744 se sídlem Kačírkova 982/4, Jinonice, 158 00 Praha 5, IČ: 60838744, kterou na základě plné moci zastupuje právnická osoba DoZBos s.r.o., IČ: 29372381, se sídlem Otakara Kubína 7, 680 01 Boskovice, o stanovení přechodné úpravy provozu na silnici II/429 v úseku obcí Uhřice a Milonice, objízdná trasa na silnicích II/429, II/431, III/4292, III/43339, v obci Uhřice parc.č. KN 617 k.ú. Uhřice, v obci Milonice parc.č. 1078/1 k.ú. Milonice z důvodu zajištění bezpečnosti a plynulosti silničního provozu, v rámci stavby „II/429 BOHDALICE - NESOVICE, 2, + 3. STAVBA (km 1,653 – 6,507)“ – 2 etapa. Termín realizace stanovené přechodné úpravy provozu – prodloužení termínu na výše uvedených pozemních komunikacích je od 01.12.2023 do 20.12.2023, bylo podle § 171 a následné části šesté správního řádu a § 77 odst. 5 zákona o silničním provozu, zahájeno z moci úřední řízení, na základě kterého se vydává závazné opatření obecné povahy.

Důvodem stanovení přechodné úpravy provozu je zajištění bezpečnosti a plynulosti silničního provozu v rámci stavby „II/429 BOHDALICE - NESOVICE, 2, + 3. STAVBA (km 1,653 – 6,507)“ – 2.etapa, vyžaduje rozsah stavebních prací přechodnou změnu místní úpravy provozu na silnici II/429. Objízdná trasa bude vedena od obce Kozlany směr obec Hvězdlice po silnici II/429 – II/431 – I/50 – II/429 – III/4292 – III/43339 (přes obce Kozlany – Bohdalice – Bohaté Málkovice – Bučovice – Vícemilice – Nevojice – Nesovice – Milonice – Uhřice – Hvězdlice.
Dopravní situace a bezpečnost provozu na výše uvedených silnicích je zabezpečena přechodným dopravním značením, dle předložené projektové dokumentace výkres „SITUACE DOPRAVNĚ-INŽENÝRSKÝCH OPATŘENÍ. ÚPLNÁ UZAVÍRKA_2. etapa, název akce „II/429 Bohdalice - Nesovice, 2, + 3. STAVBA (km 1,653 – 6,507)“, datum 08/2023, č. přílohy 1; výkres „SITUACE DOPRAVNĚ-INŽENÝRSKÝCH OPATŘENÍ. OBJÍZDNÁ TRASA – 2.etapa, název akce „II/429 Bohdalice - Nesovice, 2, + 3. STAVBA (km 1,653 – 6,507)“, datum 08/2023, č. přílohy 2., kterou vypracoval projektant firmy DoZBos s.r.o., IČ: 29372381, se sídlem Otakara Kubína 7, 680 01 Boskovice, která je přílohou a nedílnou součástí tohoto stanovení přechodné úpravy provozu.

Městský úřad Bučovice, odbor dopravy, úsek silniční dopravy v souladu s ustanovením § 172 odst. 1 správního řádu a ustanovením § 77 odst. 3 zákona o silničním provozu návrh stanovení přechodné úpravy provozu projednal dne 06.11.2023 s dotčeným orgánem. Dotčeným orgánem v tomto řízení je, v souladu s dikcí ustanovení § 136 odst. 1 písm. b) správního řádu a ustanovením § 77 odst. 2 písm. b) zákona o silničním provozu, Policie České republiky, Krajské ředitelství policie Jihomoravského kraje, Územní odbor Vyškov, Dopravní inspektorát, Brněnská 7a, 682 01 Vyškov.
Písemné souhlasné vyjádření Policie České republiky, Krajské ředitelství policie Jihomoravského kraje, Územní odbor Vyškov, Dopravní inspektorát, Brněnská 7a, 682 01 Vyškov ze dne 06.11.2023 pod č. j. KRPB-106131-33/ČJ-2023-061206-MS je jedním z podkladů tohoto řízení.

Navržená přechodná úprava provozu na pozemních komunikacích tvořená svislým, vodorovným dopravním značením a světelnými signály nebo dopravním zařízením musí být v souladu s ust. § 78 odst. 1 a 2 zákona o silničním provozu tvořit ucelený systém a musí být užita v takovém rozsahu a takovým způsobem, jak to nezbytně vyžaduje bezpečnost a plynulost provozu na pozemních komunikacích.

Přenosné svislé dopravní značky, přechodné vodorovné dopravní značky a světelné signály musí být v souladu s ust. § 78 odst. 1 a 2 zákona o silničním provozu užity jen po nezbytně nutnou dobu. Městský úřad Bučovice, odbor dopravy, úsek silniční dopravy zajistil splnění dikce tohoto

obecně závazného právního předpisu definováním podmínky pro provedení přechodné úpravy provozu dle podmínek bodu 8 a 9.

V souladu s ustanovením § 77 odst. 5 zákona o silničním provozu, jde-li o stanovení přechodné úpravy provozu na pozemních komunikacích, nedoručuje příslušný správní úřad návrh opatření obecné povahy a nevyzývá dotčené osoby k podání připomínek nebo námitek. Stanovení přechodné úpravy provozu na pozemních komunikacích vydané formou opatření obecné povahy nabývá účinnosti pátým dnem po dni vyvěšení veřejné vyhlášky.

Na veřejně přístupné účelové komunikaci se místní nebo přechodná úprava provozu stanoví pouze na návrh nebo se souhlasem jejího vlastníka; to neplatí, jde-li o stanovení místní nebo přechodné úpravy opatření obecné povahy, dle ustanovení § 77 odst. 6 zákona o silničním provozu.

Vzhledem k výše uvedenému Městský úřad Bučovice, odbor dopravy, úsek silniční dopravy v souladu s ust. § 124 odst. 6 zákona o silničním provozu, po projednání s dotčeným orgánem - Policií České republiky, Krajským ředitelstvím policie Jihomoravského kraje, IČ: 75151499, Územním odborem Vyškov, Dopravním inspektorátem, Brněnská 7a, 682 01 Vyškov dne 06.11.2023 pod č. j. KRPB-106131-33/ČJ-2023-061206-MS stanovil přechodnou úpravu provozu na výše uvedených pozemních komunikacích v souladu s ustanovením § 77 odst. 1 písm. c) a odst. 5 a odst. 6 zákona o silničním provozu jako opatření obecné povahy postupem dle části šesté ust. § 171 a násl. Správního řádu, tak jak je shora uvedeno.

Poučení:

V souladu s ustanovením § 77 odst. 5 zákona o silničním provozu, jde-li o stanovení přechodné úpravy provozu na pozemních komunikacích, nedoručuje příslušný správní úřad návrh opatření obecné povahy a nevyzývá dotčené osoby k podání připomínek nebo námitek. Stanovení přechodné úpravy provozu na pozemních komunikacích vydané formou opatření obecné povahy nabývá účinnosti dle § 77 odst. 5 zákona o silničním provozu pátým dnem po dni vyvěšení veřejné vyhlášky.
Proti opatření obecné povahy nelze dle ustanovení § 173 odst. 2 správního řádu podat opravný prostředek.

Mgr. et Mgr. Jitka Lábrová, v.r.
oprávněná úřední osoba

Příloha:

Výkres „SITUACE DOPRAVNĚ-INŽENÝRSKÝCH OPATŘENÍ. ÚPLNÁ UZAVÍRKA_2. etapa, název akce „II/429 Bohdalice - Nesovice, 2, + 3. STAVBA (km 1,653 – 6,507)“, datum 08/2023, č. přílohy 1;
Výkres „SITUACE DOPRAVNĚ-INŽENÝRSKÝCH OPATŘENÍ. OBJÍZDNÁ TRASA – 2.etapa, název akce „II/429 Bohdalice - Nesovice, 2, + 3. STAVBA (km 1,653 – 6,507)“, datum 08/2023, č. přílohy 2.

Toto opatření obecné povahy musí být vyvěšeno po dobu 15-ti dnů na úřední desce města Bučovice, následně bude opatřeno kulatým razítkem, podpisem a zasláno zpět na odbor dopravy, MěÚ Bučovice.

Pátým dnem po vyvěšení nabývá toto opatření obecné povahy účinnosti.

Na úřední desce:

Vyvěšeno dne: …….. razítko a podpis oprávněné osoby, která potvrzuje vyvěšení a sejmutí oznámení

Sejmuto dne: …… razítko a podpis oprávněné osoby, která potvrzuje vyvěšení a sejmutí oznámení

Rozdělovník:

Spis OD-17073/2023-lab

Obdrží:

Podatel:
(doručení jednotlivě)

- STRABAG a.s., Odštěpný závod Morava, Dopravní stavitelství Dir, TE, Oblast Východ, Provozní jednotka Vyškov, IČ: 60838744 se sídlem Kačírkova 982/4, Jinonice, 158 00 Praha 5, v zastoupení DoZBos s.r.o., IČ: 29372381, Otakara Kubína 7, 680 01 Boskovice, IDDS: hab3nv

Dotčené osoby:

(doručení veřejnou vyhláškou)

- V souladu s dikcí § 173 odst. 1 správního řádu doručuje Městský úřad Bučovice, odbor dopravy, úsek silniční dopravy toto oznámení o návrhu opatření obecné povahy dotčeným osobám veřejnou vyhláškou. Doručení veřejnou vyhláškou bude provedeno v souladu s ustanovením § 25 správního řádu tak, že se písemnost vyvěsí na úřední desce města Bučovice a obcí Bohaté Málkovice, Nesovice, Nevojice, Milonice, Uhřice a současně bude zveřejněna způsobem umožňujícím dálkový přístup. Pátým dnem po vyvěšení bude písemnost považována za doručenou. Do opatření obecné povahy a jeho odůvodnění může každý nahlédnout u Městského úřadu Bučovice, odboru dopravy.

- Správa a údržba silnic Jihomoravského kraje, příspěvková organizace kraje, Žerotínovo náměstí 449/3, 602 00 Brno, ID DS: k3nk8e7

Dotčený orgán:
(doručení jednotlivě)

- Policie České republiky, Krajské ředitelství policie Jihomoravského kraje, Územní odbor Vyškov, Dopravní inspektorát, Brněnská 7a, 682 01 Vyškov, ID DS: jydai6g

Dále se doručí:

Městský úřad Bučovice, podatelna, **se žádostí o bezodkladné vyvěšení opatření obecné povahy na úřední desce po dobu nejméně 15 dnů a o zpětné zaslání potvrzeného vyvěšení po uvedené době**

Obec Bohaté Málkovice, Bohaté Málkovice 56, 685 01 Bučovice**,** ID DS: uhavazut **se žádostí o bezodkladné vyvěšení opatření obecné povahy na úřední desce po dobu nejméně 15 dnů a o zpětné zaslání potvrzeného vyvěšení po uvedené době**

Obec Nesovice, Nesovice 305, 683 33 Nesovice, ID DS: 7dcbcgm **se žádostí o bezodkladné vyvěšení opatření obecné povahy na úřední desce po dobu nejméně 15 dnů a o zpětné zaslání potvrzeného vyvěšení po uvedené době**

Obec Nevojice, Nevojice 33, 685 01 Bučovice, ID DS: umvbvbq **se žádostí o bezodkladné vyvěšení opatření obecné povahy na úřední desce po dobu nejméně 15 dnů a o zpětné zaslání potvrzeného vyvěšení po uvedené době**

Obec Milonice, Milonice 118, 683 33 Nesovice**,** ID DS: frya2hb **se žádostí o bezodkladné vyvěšení opatření obecné povahy na úřední desce po dobu nejméně 15 dnů a o zpětné zaslání potvrzeného vyvěšení po uvedené době**

Obec Uhřice, Uhřice 56, 683 33 Nesovice**,** ID DS: j37b3bk **se žádostí o bezodkladné vyvěšení opatření obecné povahy na úřední desce po dobu nejméně 15 dnů a o zpětné zaslání potvrzeného vyvěšení po uvedené době**

Krajský úřad Jihomoravského kraje, Odbor dopravy, Ing. Božena Hedvíková, Žerotínovo náměstí č. p. 449/3, Veveří, 60200 Brno 2, ID DS: x2pbqzq

Krajský úřad Jihomoravského kraje, Odbor dopravy, Mgr. Pavel Mudrych, Žerotínovo náměstí č. p. 449/3, Veveří, 60200 Brno 2, ID DS: x2pbqzq

Městský úřad Bučovice, Jiráskova 502, 685 01 Bučovice, odbor dopravy, zde

Městský úřad Bučovice, Jiráskova 502, 685 01 Bučovice, odbor územního plánování a rozvoje, zde

Městský úřad Vyškov, odbor dopravy, Masarykovo náměstí č.p. 108/1, 682 01 Vyškov, ID DS: wc6bqdy

Za správnost vyhotovení: Mgr. et Mgr. Jitka Lábrová

EXTRAVILÁN PRACOVNÍ MÍSTO - SCHÉMA
DETAIL 3 - VARIANTA B

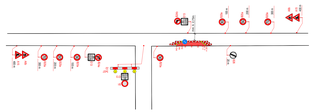

DETAIL 3 - VARIANTA A

DETAIL 2

DETAIL 1 - VARIANTA B

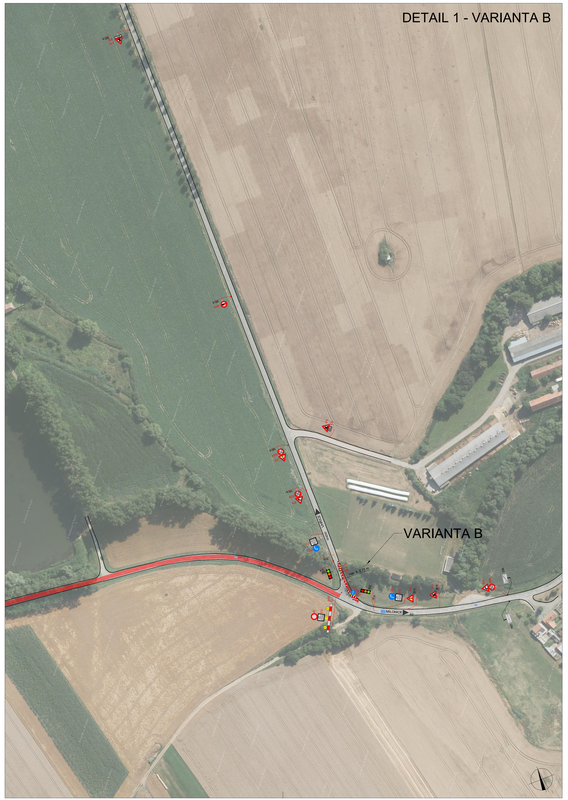

DETAIL 1 - VARIANTA A

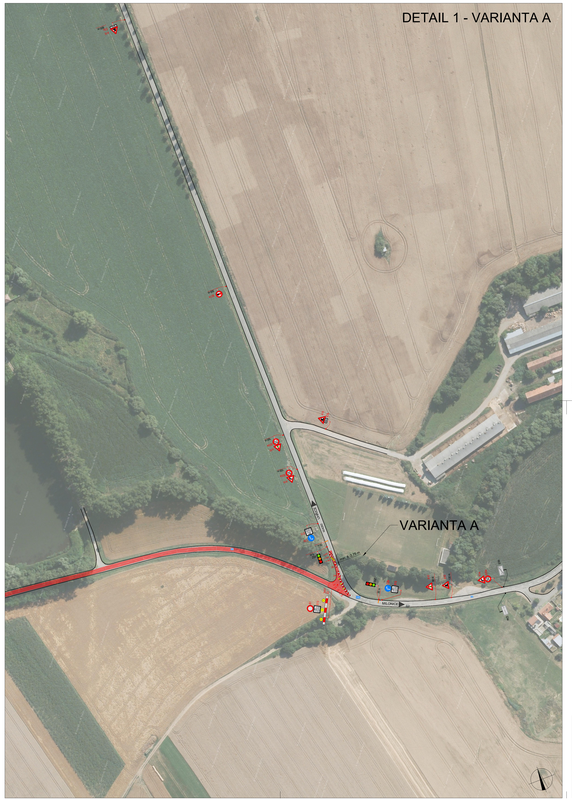

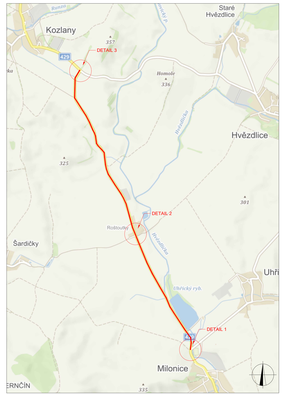

POLICIE ČESKÉ REPUBLIKY - KŘP		
PLATNOST TOHOTO VYJÁDŘENÍ JE 1 ROK. V ..... dne	SOUHLASÍME S PDZ A UZAVÍRKOU. V ..... dne	SOUHLASÍME S PDZ A UZAVÍRKOU. V ..... dne .....

SITUACE ŠIRŠÍCH VZTAHŮ

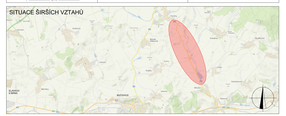

LEGENDA

- PS TRVALE SVÍTLÉ DOPRAVNÍ ZNAČENÍ
- PS DOČASNĚ ZNEPLATNĚNÉ TRVALÉ DOPRAVNÍ ZNAČENÍ
- PS NAVRŽENÉ PŘECHODNÉ DOPRAVNÍ ZNAČENÍ
- ZÁBOR KOMUNIKACE

Využité stejnopisy značení byly v základní výdejnosti a v reflexivním provedení (E.1)
V rámci dopravního značení nebo osvětlení TP VII Zásady pro dopravní značení na pozemních komunikacích, TP 65 Zásady pro označování pracovních míst na pozemních komunikacích, Z1 - Limit

VYPRACOVAL: Kateřina Sofková, DiS.	DoZBos s.r.o. Kozmonosy 12 294 74 Bělá p. Bezdězem tel.mob: 604xxx,604xxx,xxx,x e-mail: dozbos@dozbos.cz www.dozbos.cz		
KONTROLOVAL: Ing. Mgr. Josef Janík			
NÁZEV AKCE: "814/29 BIOHDALICE - NESOVICE, 2. + 3. STAVBA (km 1,653 - 6,507)"		DATUM: 08/2023	
		FORMÁT: 1890 X 594	
NÁZEV PŘÍLOHY: SITUACE DOPRAVNĚ-INŽENÝRSKÝCH OPATŘENÍ		ČÍSLO ZAKÁZKY:	
OBSAH: ÚPLNÁ UZAVÍRKA_2.etapa		ČÍSLO PŘÍLOHY:	1

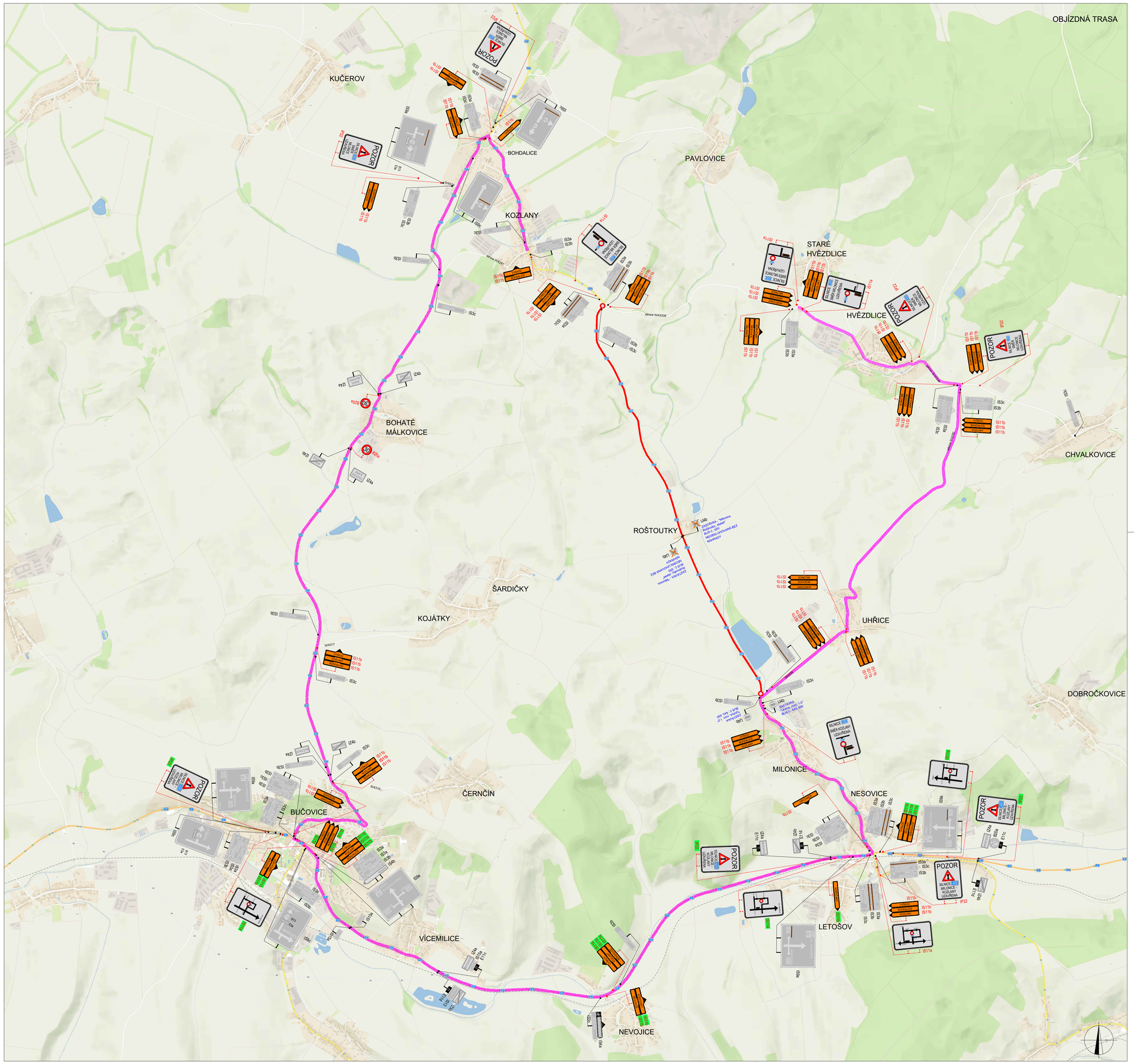
OBJÍZDNÁ TRASA
KUČEROV
BOHDALICE
KOZLANY
PAVLOVICE
STARÉ HVĚZDLICE
HVĚZDLICE
BOHATÉ MÁLKOVICE
ROŠTOUTKY
ŠARDIČKY
KOJÁTKY
UHŘICE
DOBROČKOVICE
CHVALKOVICE
MILONICE
NESOVICE
ČERNČÍN
BUČOVICE
VÍCEMILICE
LETOŠOV
NEVOJICE
POZOR
SILNICE II/429 MILONICE - KOZLANY UZAVÍRKA
SILNICE II/429 KOZLANY - MILONICE UZAVÍRKA
SILNICE II/429 HVĚZDLICE - MILONICE UZAVÍRKA
SILNICE II/429 BOHDALICE - HVĚZDLICE UZAVÍRKA
SILNICE II/429 BUČOVICE - KOZLANY UZAVÍRKA
SILNICE II/429 KOZLANY - BUČOVICE UZAVÍRKA
SILNICE II/429 MILONICE - KOZLANY UZAVÍRKA
SILNICE II/429 KOZLANY - MILONICE UZAVÍRKA
ZÁKAZ VJEZDU
ZÁKAZ VJEZDU
ZÁKAZ VJEZDU